

PROTOCOL CEA-709 ANALYSER

LPA-SET-USB / LPA-USB / LPA-IP / LPA-SW / LPA-IP-SW

ROUTERS /
NETWERKINTERFACES

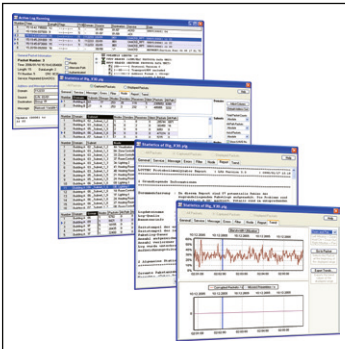

LOYTEC protocolanalysers (LPA) voor LONMARK-systemen verzamelen alle datapakketten op CEA-709 of IP-852 netwerken en zetten de ontvangen datapakketten online in de LPA software voor analyse klaar.

Dankzij de mogelijkheid van een duurtijdanalyse kunnen tijdelijk optredende fouten herkend en geprotocolleerd worden. Indien een LNS® databank beschikbaar is, kunnen de gebruikte namen voor netwerkvariabelen, domeinen, subnet, nodes, kanalen enzovoort uit de LNS® databank in de LPA geïmporteerd worden. In samenwerking met NIC-709-OPxE100C netwerkinterface, L-VIS touchpanel, L-INX automation server of L-ROC ruimteregelaar kan met de LPA software het dataverkeer ook op de twisted pair kabel "achter" de aangeropen apparaten getoond en geanalyseerd worden.

Met een enkele muisklik staat een bericht voor u (tekst-data) dat de kwaliteit van het onderzochte kanaal beschrijft en oplossingsaanwijzingen geeft als er problemen zijn.

De intuïtieve bediening van de LPA-SW software draait op alle LOYTEC netwerk interfaces. Op de NIC-852 netwerk interface ondersteunt het de remote LPA-functionaliteit. Elke LPA-SW licentie moet voor één LOYTEC NIC geregistreerd worden.

Remote LPA functies voor afstandanalyse (hiervoor zijn nodig LPA-IP, LPA-SET-USB of LPA-IP-SW plus NIC852) met L-IP, NIC709-IP, LVIS-3E100, LVIS-3ME7-Gx, LVIS-3ME12-Ax, LVIS-3ME15-Ax, LVIS-3ME15-Gx, LINX-10x, LINX-11x, LINX-12x, LINX-15x, LROC-10x, LGATE-902, LGATE-95x.

Besturingssysteem:

- Windows 7, Windows 8, Windows 10
- Windows server 2003 (32-bits), 2008, 2012, 2016, 2019

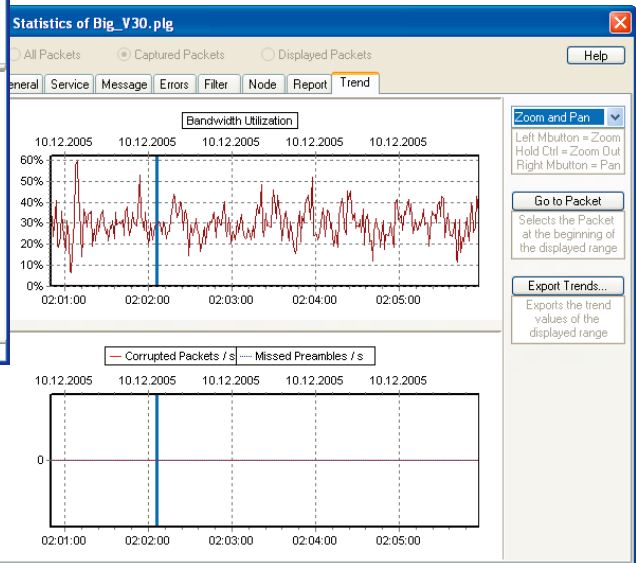
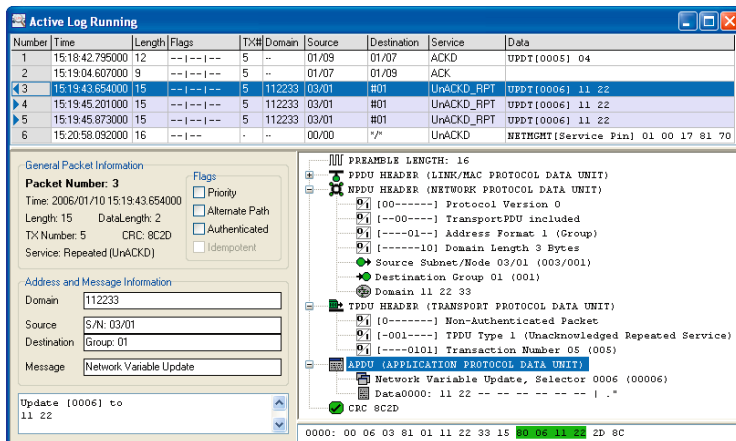

Type	Beschrijving	Interface	Productgr.	Artikelnr.
LPA-SET-USB	bevat: NIC709-USB netwerkinterface en NIC852 LPA-SW protocolanalysersoftware voor CEA-709 twisted-pairkanalen, geregistreerd voor de meegeleverde NIC709-USB100 LPA-IP-SW protocolanalysersoftware voor IP-852-kanalen, ondersteunt remote LPA, geregistreerd voor de meegeleverde NIC852		7000	70001290
LPA-USB	bevat: NIC709-USB100 netwerkinterface LPA-SW protocol-analyser-software voor CEA-709-kanalen, geregistreerd voor NIC709-USB100		7000	70001950
LPA-IP	bevat: NIC852 netwerkinterface LPA-IP-SW protocolanalysesoftware voor IP-852-kanalen, ondersteunt remote LPA-functionaliteit geregistreerd voor de NIC852		7000	70001280
LPA-SW	protocolanalysesoftware, ondersteunt alle NIC709-netwerkinterfaces, NIC709 niet meegeleverd		7000	70001300
LPA-IP-SW	protocolanalysesoftware voor IP-852-kanalen, ondersteunt remote LPA-functionaliteit, NIC852 niet meegeleverd		7000	70001960